

カドマ・ツーリズム

Welcome to KADOMA!

もっと門真を楽しもう



門真市
散策マップ

KADOMAP



もっと門真を楽しもう

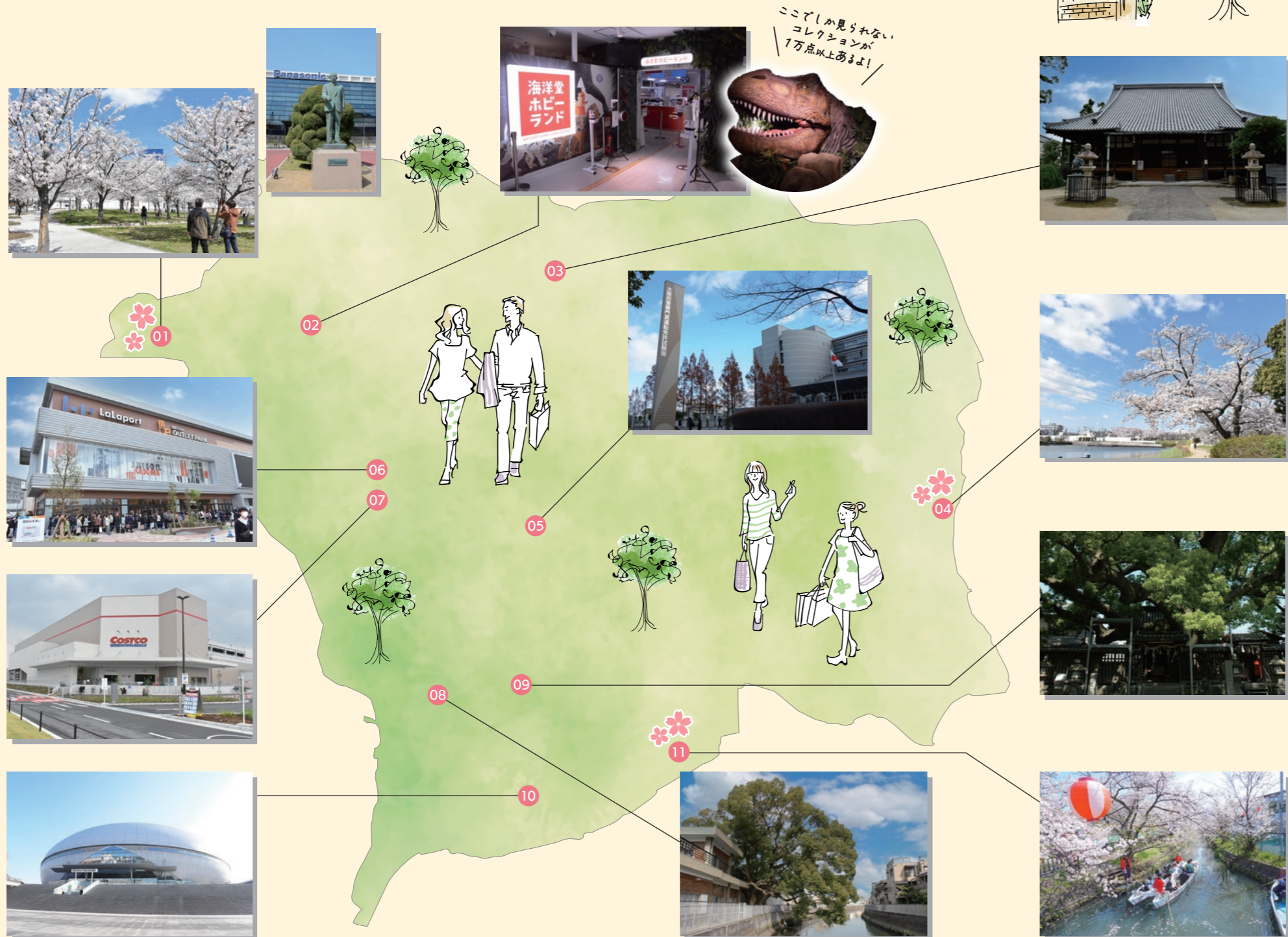

01 パナソニックミュージアム 松下幸之助像 さくら広場

2018年にオープン。門真市名誉市民第1号である松下幸之助の歴史館、ものづくりイズム館、さくら広場があり、年間約34万人が訪れています。館内では子ども向けの工作教室や松下幸之助に関する講座などもひらかれています。

02 海洋堂ホビーランド

フィギュア造形の海洋堂が「海洋堂ホビーランド」を2021年6月26日にオープン。テーマに沿って館内を14エリアに分け、ここでしか見られないコレクションなど1万点以上が展示されています。家族や友人はもちろん、1人でも存分に楽しめる場所になっており、多くの人が訪れる門真市の新たなお楽しみスポットになっています。

03 願得寺

真宗大谷派の寺院で、永禄年間(1558~1570)に蓮如の子・実悟が当地に創建しました。遺構の多くは17世紀につくられ、玄関・書院・客間・太鼓楼は国の登録有形文化財に、また本堂・鐘楼・山門は大阪府の指定有形文化財に指定されており、本堂の南側には第44代総理大臣・幣原喜重郎を輩出した幣原家の累代の墓と父・新治郎の墓があります。

04 弁天池公園の桜

大きな池と広い芝生がある公園です。自然に囲まれながら眺める桜は格別です。

05 門真運転免許試験場

大阪府警察が管理している「門真運転免許試験場」には、毎日多くの人が申請などのために訪れています。

06 三井ショッピングパークららぽーと門真 三井アウトレットパーク大阪門真

全国初の「ららぽーと」と「三井アウトレットパーク」の複合型商業施設です。ファッションや食のような日常なお買い物体験から、ブランドショッピングのような非日常的なお買い物体験まで、ワンストップで満喫できます。

07 コストコ門真倉庫店

関西エリアでは5店舗目となるアメリカ生まれの会員制倉庫型店です。ビジネス会員の方だけでなく、個人会員の方も買い物をお楽しみいただけます。

08 葎島のくす

市内の樹木では葎蓋クスに次ぐ規模があり、推定樹齢は約400年です。また、このクスは民家に所在するクスとしては珍しい巨樹で、昭和45年(1970)2月20日、大阪府の天然記念物に指定されています。



09 葎蓋クス

三島神社境内にある樹齢1000年以上と言われる国指定天然記念物のクスノキで、樹高約24メートル、幹周りは13.1メートルあり、「大阪どりの百選」にも選ばれています。

10 東和薬品RACTABドーム

体育館やプール、スケートリンクなどがあり、フィギュアスケートの大会やショーには世界中から大勢の人が集まるなど、年間で約50万人が利用しています。

11 砂子水路の桜

三ツ島東部を南北に縦断する砂子水路。春になると500メートルある水路の両岸に植えられた約200本のソメイヨシノが咲き誇り、市内で一番の桜の名所になります。

門真市ってどんなまち？

門真市は、大阪府の北東部に位置し、周囲は大阪市・守口市・寝屋川市・大東市と隣接している。人口約12万人のまちです。東西が約4.9km、面積が約12.3km²と、市域が比較的小さくまとり、大きな起伏がなく、平坦な土地であることが特徴です。このため、高齢者や障がいのある人などにとっても暮らしやすく、市内や市の周辺に行くときも、車を利用せずに徒歩や自転車、公共交通機関を利用することで、便利で快適に暮らすことができます。



門真市の木と花



市の木 クスノキ

市の花 さつき

れんこん

約100年前に加賀と備中から種が持ち込まれ、今現在「門真れんこん」として栽培が行われています。門真れんこんは、門真の粘土質で鉄分の多い土壌で育つため、もっちりとした食感と強い甘みの特徴です。

門真市の特産品



門真れんこん 農業まつり



くわい

特徴的な芽が伸びている姿から「芽が出る」縁起物として、近畿地方ではお正月などのお祝いに欠かせない存在です。ほくほくとした食感とほろ苦さが特徴です。

市内の交通機関



POINT 01
大阪モノレールと京阪電鉄、大阪メトロが通っているので、アクセス便利♪
京橋まで **20分** 足らずで出られます!

POINT 02
近畿自動車道や第二京阪など **高速道路のインターチェンジ** もあり、車でアクセスもGOOD!

門真市駅及び西三荘駅周辺

Around KADOMASHI Sta. & NISHISANSOU Sta.



PICK UP!

三井ショッピングパーク ららぽーと門真 三井アウトレットパーク 大阪門真

食にまつわるさまざまな店舗が集結する食の一大ゾーン「門真うまいもん街」にある大阪の台所「黒門市場」公認の市場「ららぽーと門真黒門市場」では、毎月18日にクロにちなんだ対象商品960円均一の「黒門市場の日」を開催。スペシャルな市場（イチバ）の日をお見逃しなく！

所 門真市松生町1-11
TEL 06-6780-9100
営業 物販・フードコート：10:00～21:00
レストラン：11:00～22:00
※一部店舗異なる



休 無休※HP参照
定休日はありませんが、年に1回法定点検のため休館日があります。
※掲載内容は予告なく変更になる場合があります。

牛兆



TEL 06-6914-9529
営業 10:00～21:00

1F

休 施設に準ずる

食材の持ち味を活かしたローストビーフプレートや牛めしなどを提供。



すし処 深廣



TEL 06-6906-3330
営業 11:00～22:00

1F

休 施設に準ずる

卸の魚はこんなにうまい！名門のこだわりを1皿1皿に込めます。



釜上げうどん二葉



TEL 080-7367-5819
営業 10:00～22:00

1F

休 施設に準ずる

明治43年から続く老舗製麺所が勝負をかける本気の大阪うどん。



中国料理 追立



TEL 06-6786-9388
営業 11:00～22:00

1F

休 施設に準ずる

本格中国料理の一流シェフが作るラーメン・餃子をお気軽にお召しあがりください。



カレー・喫茶 ニューダルニー



TEL 06-7650-9879
営業 10:00～21:00

1F

休 施設に準ずる

昭和22年創業の「ビーフカレー」一品のみで勝負する日本初のカレー専門店。



たまごとミルク



TEL 06-6780-4725
営業 10:00～21:00

1F

休 施設に準ずる

味と品質にこだわった最高のパンケーキとカルボナーラ、その他スイーツを是非ご賞味ください。

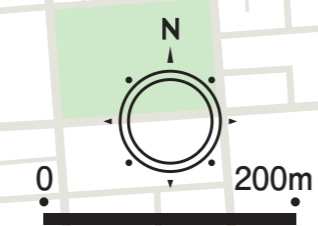

AREA B

AREA D

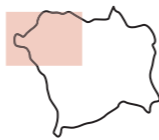

1 手打ちうどん いろは

所 門真市堂山町 1-13
TEL 06-6906-8677
営 11:30 ~ 13:30、18:00 ~ 20:30
休 日曜日
手打ちうどん (自家製)、丼 物色々。



2 食家 凧

所 門真市堂山町 2-22
TEL 070-8988-7223
営 11:30 ~ 14:00、17:00 ~ 22:30
休 日曜日、祝日
ランチ人気メニュー 多数! アットホーム な居酒屋です。

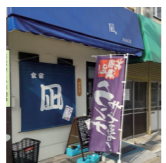

3 キッチン cafe そのき。

所 門真市小路町 1-26-102B
TEL 06-4397-7679
営 11:00 ~ 19:00
休 日曜日、祝日、不定期水曜日
お弁当中心で特 に韓国海苔巻き 弁当がよく出ま す。珈琲紅茶も ソフトドリンク もあります。



4 パナソニックミュージアム 松下幸之助歴史館

所 門真市大字門真 1006 番地
TEL 06-6906-0106
営 10:00 ~ 17:00
休 日曜日、祝日、お盆、年末年始、その他
松下幸之助の著 書や、家電商品、 ナショナル坊をモ チーフにしたオリ ジナルグッズをご 用意しております。



21 らーめん家 桂花亭

所 門真市新橋町 5-33
TEL 06-6909-0600
営 昼 11:00~14:00(L.O.13:50)
夜 18:00~22:00 (L.O.21:45)、土 21:30(L.O.21:15)
休 日曜日(祝日 不定休)
創業 26年、1番人気は豚骨! チャージャーが自慢のお店です! 店舗 Instagram

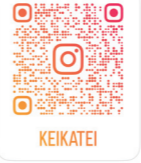

22 力餅 門真市駅前店

所 門真市新橋町 5-34 東ビル 1F
TEL 06-6908-7889
営 11:30 ~ 20:30
休 祝日を除く月曜日、火曜日
昭和 52年創 業店舗です。 うどん、そば、 丼、定食各種 取り揃えてお ります。



23 酒肴 やす

所 門真市新橋町 7 番 29 号
TEL 06-6907-3378
営 ランチ 11:30 ~ 13:30
夜 17:30 ~ 24:00 (L.O.23:00)
休 水曜日
居心地の良いア ットホームなお店 です。店内はカウ ンター6名、お座敷 4~5名です。



24 鶏と鯨専門店 あぶり家

所 門真市新橋町 7-29
TEL 06-6904-0123
営 12:00 ~ 24:00(12:00 ~ 17:00の 時間帯は前日までの完全予約制) 休 基本 無休 (仕入れ状況により臨時休業あり)
こだわりの地鶏と 珍しい鯨の専門店 です!是非一度ご 来店下さい!お待 ちしております!



5 CAFE LAUGHTER

所 門真市元町 13-12
TEL 06-6909-6593
営 7:30 ~ 16:00、土7:30 ~ 11:30
休 日曜日、祝日
門真市元町にある小 さな喫茶店です。モー ニングやランチ、自家製 デザートなどご用意し ています。テイクアウト も充実しております◎



6 とりなす

所 門真市元町 15-5
TEL 06-6907-8180
営 17:00 ~ 23:00 休 火曜日、盆、 年末年始、月曜祝日の場合は休み
大山地 鶏を 使った焼鳥と、 純米酒 30種 以上を揃える 焼鳥屋です。



7 酔ってんか 桶八

所 門真市栄町 3-11
太平パシフィック門真 102
TEL 06-6906-7262
営 17:00 ~ 22:00
休 水曜日 木曜日
季節一品の居 酒屋です。



8 かたらい酒場 火火(ぼぼ)

所 門真市元町 26-22
TEL 06-6906-5667
営 11:00 ~ 23:00
休 不定休
紀州備長炭使 用の焼き鳥屋 です。



25 お好みはうす ふうっぺ

所 門真市新橋町 8-31 サンプラザ新橋 1F
TEL 06-6909-4786
営 17:00 ~ 22:00 (土曜日のみ 11:30 ~ 14:00 ランチ有) 休 日曜日
アットホーム満載! 広島焼き食べる ならぜひうちで♪ お腹いっぱい食べ てってください! (^ ^) 素敵なマスターが お迎えます!



26 立呑屋さん門真本店

所 門真市新橋町 8-31
TEL 06-6907-3003
営 14:00 ~ 22:30
休 不定休
門真市で最安 値を目指して います! イスは 御座いませ ん。



27 あんちすてーき とろろ麦めし 豚丸

所 門真市新橋町 5-2
TEL 06-4397-7515
営 11:00 ~ 22:00
休 無休
頑張っている すべての人に 日常の「プチ 贅沢」を提供 します。



28 ももたろお

所 門真市新橋町 6-12
TEL 06-6900-8788
営 ランチ 火~金 11:30~13:30
居酒屋 17:00~23:00
休 月曜日
50名様御宴 会 OK! 海鮮 を中心に一品、 揚げ物大人 気。



9 中華龍泉亭

所 門真市元町 26-22
TEL 06-6906-5304
営 11:00 ~ 23:00
休 不定休
1980年創業 の中華料理店 です。



10 八重洲寿し

所 門真市本町9-28Mプラザ西三荘1F
TEL 06-6916-6300
営 17:00 ~ 24:00
休 日曜日
お酒の肴に ジャストサイ ズのシャリコ マ寿し。



11 小料理と讃岐うどん 野乃や

所 門真市本町 11-5
TEL 06-6908-5678
営 16:00 ~ 23:00
休 火曜日、祝日
讃岐うどんの イリコ出汁を 使った様々な お料理を楽し みにいらして 下さい。



12 イタリア食堂 ガティーン

所 門真市元町 27-8 エル西三荘
TEL 06-6900-3115
営 11:30 ~ 14:30、17:00 ~ 22:00
休 木曜日
門真で 16年。 お魚は中央市場 から野菜はでき る限りオーガニッ クを使用。リーズ ナブルでお気 軽な食堂です。



29 中華菜館 蓮根

所 門真市新橋町 13-1
TEL 06-6906-0338
営 17:00 ~ 22:30
休 月曜日
リーズナブル料 金でアットホー ムな店。特にギョウ ザが人気。



30 BAR Reload

所 門真市新橋町 15-1
TEL 06-6903-3250
営 18:00 ~ 25:00
休 日曜日
ウイスキーを 常時400種類 以上用意して いるバーです。



31 やきとり & 居酒屋 かつちゃん

所 門真市新橋町 17-5
TEL 06-6900-2941
営 17:00 ~ 22:30
休 不定休
[鶏料理をメインとした お店] ですが 鶏料理が苦 手なお客様にも気軽に 来ていただけるよう [魚・ 豚・牛] などのメニュー もご用意させていただ いております! (^ ^)



32 かに屋

所 門真市新橋町 30-26-103
TEL 080-6997-0461
営 17:00 ~ 23:00
休 火曜日
鳥取直送松葉 ガニ、セコガ ニ、夏は根室 直送花咲蟹。



13 和風創作料理・ 居酒屋 樹

所 門真市栄町 8-14
TEL 06-4252-6110
営 17:30 ~ 23:00
休 不定休
★コースをご 注文の方は飲 み放題(時間 無制限) ●個 室座敷あり



14 Fourkey's

所 門真市栄町 2-9
TEL 06-6900-3303
営 18:00 ~ 24:00
休 日曜日、月曜日、祝日
食べて、呑んで、 歌って、お喋り して、楽しくお 過ごし頂けます。



15 食楽酒楽 しん

所 門真市栄町 5-6 シティライフ門真 1 階
TEL 06-6908-0941
営 月~木 17:30 ~ 22:00
金土 17:30 ~ 23:00
休 日曜日 (臨時休業あり)
駅近、カウンター、テー ブル、掘り炬燵席あり。 豊富なお料理、お酒が ウリです。



16 御食事処 はつ

所 門真市浜町 24-3
TEL 090-4563-5581
営 16:00 ~ 22:00
休 第1・第3日曜日
手作りの惣菜 が売ります。 冷凍食品は使 わない主義で 頑張ってます。



33 三ツ島 真打

所 門真市新橋町 34-17 ローラー門真 102
TEL 06-7220-3008
営 11:00 (準備でき次第営業) ~ 15:30 (麺がなくなり次第終了)
休 月曜日、不定期連休有
圧力釜でゆであ げるうどん屋で す (カツカレー うどん 1,130 円 数量限定)



宿泊は はこちら



35 アパホテル <大阪門真市駅前>

所 門真市元町 2-6
TEL 06-6909-1111
営 24 時間
休 無休
京阪本線・大 阪モノレール 「門真市駅」2 番出口から徒 歩 3分!



36 門真パブリックホテル

所 門真市新橋町 2-8
TEL 06-6906-1151
営 24 時間
休 無休
門真市駅より 徒歩3分。新 規オープンら ばーと門真 まで徒歩圏内。



17 ハレル食堂

所 門真市中町 10-19
TEL 06-7222-9730
営 11:30 ~ 15:30 (L.O.14:30)
休 土曜日、日曜日、月曜日、祝日
お野菜たっぷりの 週替りヘルシープ レートランチ・カフェ。 お弁当販売の小 さなお店です。駐車 場・駐輪場はござ いません。



18 THREE WAVE

所 門真市新橋町 318-1
TEL 090-6357-1576
営 11:00 ~ 17:00
休 日曜日
京阪本線「門真市駅」を 降りてすぐの高架下、ジビ エ肉を使ったハンバーガー とスープカレーをメインに 数々の料理をご提供。高架 下だからこそできるおしゃ れな空間でお迎えます。



19 ホビーロビー門真

所 門真市新橋町 3-1-101
イズミヤ門真店 3 階
TEL 06-4397-7787
営 平日 11:00 ~ 17:00、土日祝 10:00 ~ 18:00 休 水曜日、イズミヤ門真店休館日
海洋堂直営ショッ プ。ここでしか手 に入らないオリジ ナルグッズも。



20 MINORI

所 門真市新橋町 3-3-213
TEL 06-6908-5576
営 11:30 ~ 21:00
休 木曜日
アットホーム な隠れ家的な 店。



34 旬彩おでん 花の里

所 門真市新橋町 15-26 モリナカビル 1F
TEL 080-6210-8731
営 17:00 ~ 23:00
休 月曜日
旬彩おでんと 逸品を楽しめ るお店。

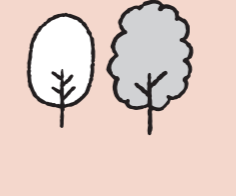

37 ホテルリブマックス 大阪門真

所 門真市新橋町 15-24
TEL 06-6909-7770
営 24 時間
休 無休
駅近、下には コンビニがあり 大変便利に お過ごしいた だけます。



38 スーパーホテル門真

所 門真市新橋町 15-20
TEL 06-6904-9000
営 7:00 ~ 24:00
休 無休
ビジネスホテ ル





PICK UP!

そよら古川橋駅前 (イオンスタイル 古川橋駅前)

当ショッピングセンターは、1984年2月23日に「ダイエー古川橋駅前店」として産声を上げ、2016年4月より「イオン古川橋駅前店」と屋号を変更、そして2023年11月「そよら古川橋駅前」として装いも新たにオープンしました。これからも地域のお客さまに愛されるお店をめざします。

<そよらコンセプト>

そよらとは、「そら 寄って 楽しんでって!!」をテーマに「子育て世代にとって、一番快適に過ごせる身近な施設」をコンセプトにしたイオンリテールが展開する都市型生活に向けた、新しいタイプのショッピングセンターです。都市生活に必要なモノが揃い、日々の暮らしをもっと楽しく便利にする毎日のように自然と通う生活拠点をめざしています。

所 門真市末広町 41-2
 TEL 06-6906-7311
 営 1F 8:00 ~ 23:00、2F 9:00 ~ 22:00、3F 9:00 ~ 22:00
 専門店の営業時間は店舗により異なります。

※無休
 ※掲載内容は予告なく変更になる場合があります。



ふるえき キッチン

うどんの祥かな泉

TEL 06-6904-7578 (1F)
 営 10:00 ~ 22:00 (L.O.21:30)
 休 施設に準ずる
 創業1970年。完全自家製麺 & 伝承だし! 名物天ぷらうどん! うどんは全て粉から練り上げ一晩熟成させた完全自家製麺。だしは半世紀受け継がれた独自の発酵だし。店内手仕込み「本気のかつ丼」も「本気の天丼」も絶品。



千客万来まねきだこ

TEL 06-6995-4225 (1F)
 営 10:00 ~ 21:00
 休 施設に準ずる
 「千客万来まねきだこのたこ焼き」は、外はひんわり、中はトロ〜リとした上品な食感の大玉たこ焼き。熟練スタッフが焼き上げた真綿のプリッとした食べ応えと、生地に広がるうま味が楽しめます。



たかばしラーメン

TEL 06-6780-9334 (1F)
 営 10:00 ~ 22:00 (L.O.21:30)
 休 施設に準ずる
 京都の方々に長年親しまれている人気ラーメン店門真初進出。フードコートでも本格派。いつものように毎日水からスープを炊き出し、いつものように愛情込めて1杯1杯作ります!



南蛮食堂

TEL 06-6903-8825 (1F)
 営 10:00 ~ 22:00 (L.O.21:30)
 休 施設に準ずる
 「おいしいチキン南蛮、食べたことありますか?」知る人ぞ知る、あのチキン南蛮専門店「南蛮食堂」がついにAEONにやってきました! こだわり強い店内仕込みを、是非ご賞味ください!



魚魚寿司

TEL 080-3858-4777 (1F)
 営 10:00 ~ 22:00 (L.O.21:30)
 休 施設に準ずる
 新鮮な魚貝をお寿司・海鮮丼・天婦羅とリーズナブルな価格にて、またご家族でもゆったりとお食事をできるように用意しております。

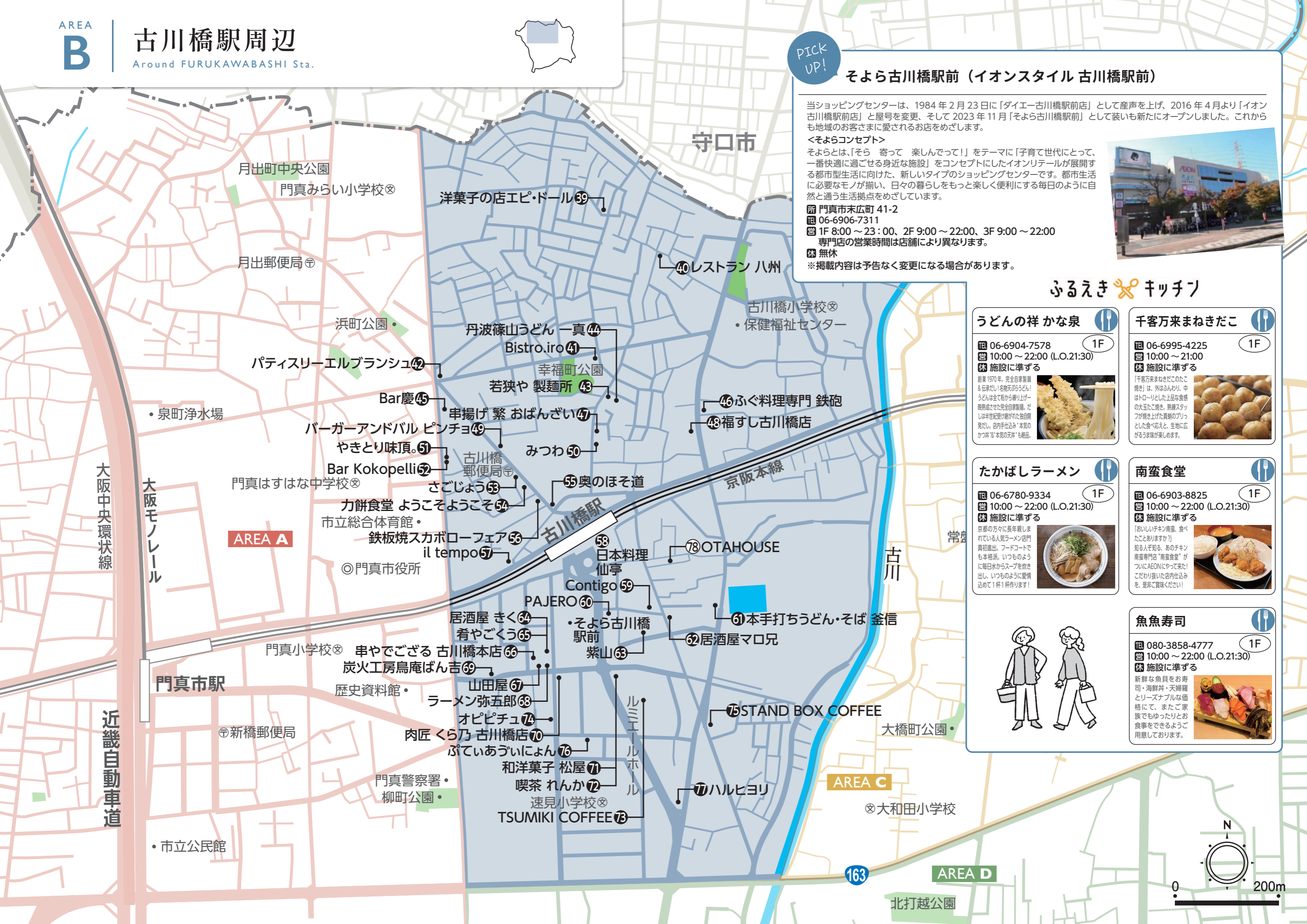



39 洋菓子の店 エピ・ドール

所 門真市石原町 29-20
TEL 06-6904-0153
営 9:00 ~ 20:00
休 月曜日
手作りケーキと焼菓子、アイスクリームのお店。テイクアウト専門店です。



40 レストラン 八州

所 門真市大倉町 10-5
TEL 06-6901-0872
営 11:30 ~ 19:00
休 火曜日
地域のお客様に愛され続けて50年 これからも美味しい料理を提供していきます!



41 Bistro.iro

所 門真市幸福町 28-19 1階店舗
TEL 06-6786-9773
営 11:30 ~ 14:00、18:00 ~ 22:00
休 水曜日、木曜日 (不定休あり)
色んな国のワインとカジュアルに楽しめるフレンチやパスタのピストロ料理店。



42 パティスリー エルブランシュ

所 門真市石原町 1-1
TEL 06-6902-2244
営 10:30 ~ 21:30
休 不定休
門真れんこんスイーツを販売しています。



59 Contigo

所 門真市末広町 10-16
TEL 070-1817-3339
営 火~金 11:00 ~ 19:00
土日祝 11:00 ~ 17:00
休 月曜日
門真市唯一のタコス専門店、スパイシーなタコス&タコライスを是非。



60 PAJERO

所 門真市末広町 43-14 ハイツタカヒロ 102号
TEL 06-6908-8839
営 11:00 ~ 23:00
休 月曜日
居心地の良いオープンスタイルカフェ。



61 本手打ちうどん・そば 釜信

所 門真市末広町 16-15 プレアール古川橋 1F
TEL 06-6909-7255
営 11:30 ~ 14:00、18:00 ~ 20:00
休 日曜日、祝日
古川橋にのれんを挙げ約40年、本手打ちの麺・汁・食材に拘り、これらを守りつつ、その時々NEEDSに答えながらお客様の「美味しかった」のお声を励みに、日々営業させて頂いております。



62 居酒屋 マロ兄

所 門真市末広町 16-29
TEL 06-7165-8319
営 日火水木 18:00 ~ 22:00
金土 18:00 ~ 23:00
休 月曜日
大人気の当店自慢の塩ホルモン鍋&塩鶏鍋、鮮魚も大人気です。



43 若狭や 製麺所

所 門真市垣内町 8-1
TEL 06-6901-2034
営 月~金 9:30 ~ 14:00、16:00 ~ 18:00、土祝 9:30 ~ 17:30
休 水曜日、日曜日
創業昭和42年、あらゆる麺の製造卸直売店です。



44 丹波篠山うどん一真

所 門真市垣内町 8-3
TEL 06-6900-6270
営 11:30 ~ 15:00、17:00 ~ 21:00
休 木曜日
丹波の黒豆を練り込んだ黒豆うどんのお店です。猪肉料理あり。



45 Bar 慶

所 門真市幸福町 21-1 Leesビル 502
TEL 06-6991-8774
営 21:00 ~ 5:00
休 火曜日
カラオケ・ダーツのあるショットバーです。



46 ふぐ料理専門 鉄砲

所 門真市御堂町 10-1
TEL 06-6901-3090
営 16:00 ~ 22:00
休 月曜日
年間を通してふぐ料理を楽しんでいただけるお店です。一つ一つの料理をこだわり抜いて提供しています。



63 紫山

所 門真市末広町 17-14-1
TEL 06-6907-0350
営 11:30 ~ 15:00、17:00 ~ 22:00
休 第1・3日曜日
和洋折衷ございます。



64 居酒屋 きく

所 門真市末広町 40-6 石井ビル 102
TEL 06-6967-8112
営 18:00 ~ 24:00
休 日曜日、祝日
おばんざい居酒屋くつろげるお座敷もあります!



65 肴やごくう

所 門真市末広町 40-6
TEL 06-6908-7217
営 11:00 ~ 14:00、17:00 ~ 23:00
休 水曜日
旬の美味しいものを旨い酒と共に、ふらっと立ち寄れるお店です。



66 串やでござる 古川橋本店

所 門真市末広町 40-11
TEL 06-6904-7171
営 11:30 ~ 14:30 (L.O.14:00)、17:00 ~ 22:30 (L.O.21:00)
日曜日 17:00 ~ 21:30 (L.O.21:00)
休 第3火曜日
高級感ただよふ店内で、串揚げや豚しゃぶ、セイロ蒸しが楽しめます。



47 串揚げ繁 おばんざい

所 門真市垣内町 7-3-103
TEL 06-7710-6716
営 火~土 17:00 ~ 23:00
日 13:00 ~ 21:00
休 月曜日
サクサクの串カツと旬野菜のおばんざいが楽しめます。



48 福すし古川橋店

所 門真市垣内町 5-15
TEL 06-6902-7080
営 11:00 ~ 13:00、17:00 ~ 22:00
休 月曜日、第2・第3火曜日
創業、60年の老舗です。気さくな雰囲気入りやすい店。



49 バーガーアンドバル ピンチョ

所 門真市幸福町 15-5
TEL 06-6780-4923
営 11:30 ~ 22:00
休 月曜日、毎月9日
ちょい飲みできる店。バーガーもビールもおつまみも多数あります。



50 みつわ

所 門真市垣内町 7-3
TEL 06-6902-0328
営 17:00 ~ 23:00
休 日曜日、祝日
何本食べても飽きのこない串カツ屋です。



食ベログで見る

67 山田屋

所 門真市末広町 40-11
TEL 06-6908-9262
営 11:30 ~ 14:00、17:00 ~ 23:00
休 水曜日
活きのいい旬の魚をお値打ち価格で!



68 ラーメン 弥五郎

所 門真市末広町 40-7
TEL 090-9997-4217
営 11:00 ~ 21:00
休 日曜日
営業時間、店休日などXで告知しています。



69 炭火工房鳥庵ばん吉

所 門真市末広町 36-18
TEL 080-8166-1090
営 日~木 17:00 ~ 22:00
金土 17:00 ~ 23:00
休 火曜日、第3月曜日
門真市で40年以上! 歴史のある焼鳥屋!



70 肉匠 くら乃 古川橋店

所 門真市末広町 32-5 ポボロタカヒロ 102
TEL 06-6902-0141
営 水~日祝 11:30 ~ 15:00 (L.O.14:30)
火~日祝 17:00 ~ 23:00 (L.O.22:30)
※火曜ランチ休み 休 月曜日
丁寧に手切りした職人厳選のお肉を炭火焼きで堪能ください。



51 やきとり味頂。

所 門真市幸福町 18-3 京橋ビル 103号
TEL 06-4304-4440
営 17:00 ~ 24:00
休 月曜日
新鮮食材を毎日仕入れ、炭火で焼く焼き鳥屋さん。



52 Bar Kokopelli

所 門真市幸福町 18-3
TEL 06-4400-4212
営 21:00 ~ 05:00
休 水曜日
ココペリです。

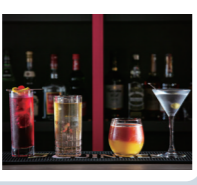

53 さごじょう

所 門真市幸福町 10-13
TEL 06-6905-3540
営 17:00 ~ 24:00
休 火曜日
割烹未満、居酒屋以上がコンセプト。

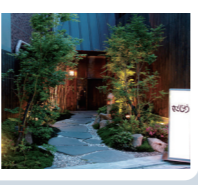

54 力餅食堂 ようこそようこそ

所 門真市幸福町 10-17
TEL 06-6902-2798
営 11:00 ~ 20:30 (L.O.20:00)
休 火曜日
ご来店いただければきっとご満足いただけると思います。

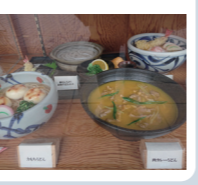

71 和洋菓子 松屋

所 門真市末広町 29-18
TEL 06-6908-3359
営 9:30 ~ 19:30
休 木曜日(繁忙期は営業いたします)
銘菓「はすね最中」「かわち娘」など、門真にちなんだお菓子を作っております。



72 喫茶 れんか

所 門真市末広町 29-18 マツヤ製菓ビル2階
TEL 06-6906-1225
営 8:00 ~ 19:00
休 木曜日
あんみつやパフェ等洋デザートでゆっくりしていた店です。

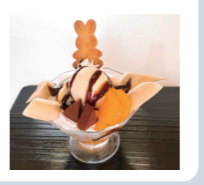

73 TSUMIKI COFFEE

所 門真市末広町 29-1 門真市民文化会館 ルミエールホール1階
TEL 050-3733-3792
営 月水木 9:00 ~ 19:00 金土日祝 9:00 ~ 21:00
休 火曜日 ※祝日の場合は翌日休み
本格ドリップコーヒーのオリジナル TSUMIKI ブランドや月替りのシングルオリジン門真れんこんを使ったサクサクスコーンなど、TSUMIKI COFFEE のオリジナルメニューが豊富です。

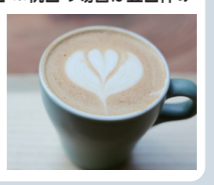

74 オピピチュ

所 門真市末広町 32-16 コモザ古川橋一階
TEL 06-6902-3077
営 11:00 ~ 23:00
休 12/31 ~ 1/4
団体様に特化した宴会と平日限定のハイコースランチ。



宿泊はこちら

55 奥のほそ道

所 門真市幸福町 11-2
TEL 06-6903-8078
営 17:00 ~ 24:00
休 水曜日
豊富なメニュー、時間と食材があれば作れる料理は作りまます。



56 鉄板焼 スカポローフェア

所 門真市幸福町 7-13
TEL 06-6967-8855
営 17:00 ~ 23:00
休 日曜日、水曜日
落ち着いた店内でお好み焼きとお酒をお楽しみください。

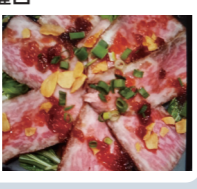

57 il tempo

所 門真市幸福町 1-42-101号
TEL 070-3284-2454
営 17:00 ~ 24:00
休 月曜日
おいしいお料理とおいしいお酒が楽しめる il tempo



58 日本料理 仙亭

所 門真市末広町 7-8
TEL 06-6905-3333
営 11:00 ~ 22:00
休 火曜日 (12月、1月は営業)
京阪の地で、長く多くの方から愛され続ける「日本料理 仙亭」。四季折々の旬の食材を厳選した、料理人の手による本格懐石料理が楽しめる、会の趣旨にあった献立と作法で料理を提供するというプロのこだわりを満喫できる。一期一会を大切に伝統文化を発信したいという思いが生んだ、和の情緒あふれる日本料理店でございます。



75 STAND BOX COFFEE

所 門真市寿町 2-18
営 8:30 ~ 20:00
休 月曜日
おいしいコーヒー、フード、スイーツございます。ゆっくりしにぜひ!



76 ぷていあづいによん

所 門真市速見町 5番6号
TEL 06-6902-0776
営 11:00 ~ 14:00、17:00 ~ 22:00
休 月曜日、不定休
門真市で20年オムライスをお店の売りにしている洋食店。



77 ハルヒヨリ

所 門真市速見町 8-24 第一山本ビル 106号
TEL 090-3828-3036
営 17:00 ~ 23:00 (最終受付 22:30)
休 日曜日、月曜日、祝日
小さなカフェバル、ちょっとしたアテとお酒、手作りパンとコーヒーも飲める、カウンター席だけの小さなお店です。



78 OTAHOUSE

所 門真市末広町 11番16号
TEL 070-3316-3738
営 24時間
休 無休
海洋堂の魅力をおもいっきり体験できる宿泊施設。この場所はオタクへの入り口。





大和田駅及び萱島駅周辺

Around OWADA Sta. & KAYASHIMA Sta.



ギフトショップ

飲食店

79 立吞屋さん萱島店

所 門真市上島町 48-8
TEL 072-800-4714
営 14:00 ~ 22:30
休 水曜日

門真地域で最安値に挑戦しています!!
イスは御座いません。



80 御菓子司 まむ多 萱島店

所 門真市上島町 48-2
TEL 072-881-3258
営 9:00 ~ 18:30
休 火曜日

地元で愛され70年。人気の楠どらをはじめ、慶弔のお餅やお饅頭のご予約も承っております。



81 呑喜

所 門真市上島町 47-7 エル萱島
TEL 072-885-6514
営 11:00 ~ 22:00
休 日曜日、祝日

地元で長年愛される大衆立ち飲み!地酒の奥広屋直営なので地酒も豊富にあります。



82 木村酒類販売株式会社

所 門真市宮野町 19-19
TEL 072-881-0618
営 10:00 ~ 19:00
休 月曜日、第2・4火曜日

お酒で人生をちょっと豊かに。お酒造りの喜びや感動の体験を通し地域を明るく元気にします。



85 ミニカーショップ 太田商店

所 門真市常称寺町 15-13
TEL 072-395-6189
営 12:00 ~ 18:00 (金土 ~ 20:00)
休 不定休 (営業日・営業時間はHP要確認)

大阪府内に数少ないミニカー専門店です。ホットウィール・トミカを中心にお取り扱いしております。店内でドリンクも提供しております。

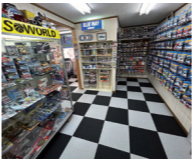

86 喜一精肉店・焼肉店

所 門真市常称寺町 20-5
TEL 072-813-4129
営 11:00 ~ 22:00
休 月曜日、第1・3・5火曜日

最高の黒毛和牛が味わえるお店です。



87 一笑 本店

所 門真市宮野町 2-6
TEL 072-885-7618
営 10:00 ~ 21:00
休 不定休

お好み焼、たこ焼、やきそば、回転焼 昔ながらのお店です。店内でも食べれるよ。



88 一笑 駅前店

所 門真市野里町 1-17
TEL 072-885-6838
営 10:00 ~ 21:00
休 不定休

お好み焼、たこ焼、やきそば、回転焼、イカ焼 昔ながらのお店です。



83 焼肉大雅

所 門真市宮野町 4-1
TEL 090-5067-0277
営 平日 16:00 ~ 22:30、日曜 12:00 ~ 14:00、17:00 ~ 22:30
休 水曜日

創業60年大和田駅前厚切り牛肉とフレッシュホルモンが売りの焼肉店です。



84 Reve marcher

所 門真市宮野町 3-10-1F
TEL 072-885-2080
営 7:30 ~ 19:00
休 日曜日、月曜日

京阪大和田駅北出口徒歩3分。地域に密着したパン屋さんです。



89 キッチンハリネズミ 大和田店

所 門真市野里町 2-22
TEL 072-812-5298
営 ランチ (平日のみ) 11:30 ~ 14:00
ディナー 17:00 ~ 24:00
休 無休

大和田駅から徒歩2分。良い感じの料理を良い感じの価格で提供している良い感じの居酒屋です。



89 キッチンハリネズミ 大和田店

所 門真市野里町 2-22
TEL 072-812-5298
営 ランチ (平日のみ) 11:30 ~ 14:00
ディナー 17:00 ~ 24:00
休 無休

大和田駅から徒歩2分。良い感じの料理を良い感じの価格で提供している良い感じの居酒屋です。



90 御菓子司 まむ多 大和田店

所 門真市常盤町 2-3
TEL 072-887-2210
営 9:00 ~ 18:00
休 木曜日

お馴染み楠どらを一枚一枚丁寧に焼いているところが見えます。



91 回転すし 一心

所 門真市野里町 7-10
TEL 072-882-2223
営 11:00 ~ 21:00
休 不定休

京阪大和田駅...すぐ。まもなく開業40年。お気軽にお越し下さい。



92 お好み焼 こけし

所 門真市野里町 9-21 1F
TEL 072-881-5823
営 12:00 ~ 21:00
休 水曜日

昭和の居酒屋。美味しいお酒を飲みましょう。とにかく気軽に来てください。



93 益民山月庵

所 門真市野里町 14-30
TEL 072-882-3656
営 9:00 ~ 19:00
休 火曜日

創業から六十余年、素材にこだわり和菓子本来のおいしさを追求してきました。



94 手造りのお菓子 お喜奈

所 門真市野里町 14-24
TEL 072-881-5310
営 9:00 ~ 19:00
休 月曜日

昔ながらのほっこりとした和菓子を心を込めて手造りしています。



95 美奈吉

所 門真市野里町 39-3
TEL 072-882-3355
営 12:00 ~ 14:00、18:00 ~ 22:00
休 木曜日

English OK! 門真市にて1973年に創業して以来、家族で経営している寿司店です。

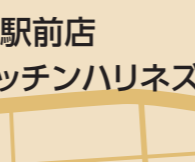

96 たこやき処 ふらっと

所 門真市大橋町 3-7
TEL 070-2322-5341
営 11:45 ~ 20:00
休 木曜日

たこやき3コ100円より。その他一品も色々あります。屋飲みできます。

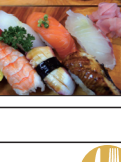

AREA B

AREA D

古川橋小学校

御菓子司 まむ多 大和田店

たこやき処 ふらっと

大橋町公園

常盤郵便局

163

第二京阪道路

守口市

萱島駅

寝屋川市

北巣本小学校

新猪鼻橋

寝屋川

四宮小学校





97 本格さぬきうどん やしま

所 門真市四宮 2-13-5
TEL 072-884-1722
営 11:00 ~ 15:00、17:00 ~ 22:00
休 水曜日

本格さぬきうどんやしま。4種類の小麦粉をブレンドした本格的なさぬきうどんです。



98 隠れ家 ぶらっと

所 門真市一番町 6-12
TEL 090-8195-1003
営 18:00 ~ 23:00
休 水曜日、日曜日、祝日

隠れ家で心地良い空間です。門真蓮根セット(要予約)が好評。



99 鉄板鍋ダイニング 円満

所 門真市岸和田 2-1-32
TEL 072-813-2699
営 17:00 ~ 24:00
休 不定休

アットホームで家族も来やすい空間となっております。



100 五味焼

所 門真市島頭 3丁目 9-25
TEL 072-884-9388
営 月~金 10:30 ~ 15:00、17:00 ~ 23:00
土日祝 10:30 ~ 23:00
休 月1回 ~ 2回(不定休)

生のたこを、当店で湯でますので、プリプリでたこが旨いねん。



101 てんほう

所 門真市野口 833-3
TEL 072-886-1077
営 11:00 ~ 14:00、17:00 ~ 21:00
休 水曜日

ボリューム満点です。



102 BARN CAFE

所 門真市下馬伏町 1-16
TEL 080-4144-7172
営 月木 11:00 ~ 17:00
火金土 11:00 ~ 18:00
休 水曜日、日曜日、イベントがある時

ゆったり落ち着くカフェ。



103 お食事処 しま

所 門真市岸和田 3丁目 6-7
TEL 072-881-7407
営 15:00 ~ 22:00
休 不定休

当店はにぎり寿司や一品料理他、鍋料理、ふぐ、すっぽんなど泳ぎうなぎの白焼、かば焼、うなぎなど。



104 門真れんこん屋

所 門真市千石西町 12-6
TEL 072-885-2348
営 11:30 ~ 14:00、17:30 ~ 23:00
休 不定期

当店は門真の特産の門真蓮根を使用した蓮根料理の専門店です。(完全予約制)



105 鮭 house 希繫

所 門真市千石西町 1-34
TEL 072-881-3838
営 11:30 ~ 14:00、17:00 ~ 21:00
休 月曜日、祝日

本鮭を使用した熟成寿司が自慢の寿司屋です。ランチではお得な海鮮丼や握り盛りをご提供致しております!



106 老鳥前

所 門真市脇田町 30-12
TEL 090-6962-7439
営 17:00 ~ 23:00
休 月曜日

自慢の老鳥鍋を是非!!



107 十二分屋 門真店

所 門真市岸和田 3丁目 31-12
TEL 072-813-1758
営 11:00 ~ 14:30、18:00 ~ 22:30
休 月曜日

近江醤油を使ったラーメン屋です。



108 ミッシェル

所 門真市桑才町 18-29
TEL 072-882-3801
営 9:00 ~ 15:00、19:00 ~ 22:00 (都合により時間変更あり) 休 不定休

名物喫茶店の長崎ちゃんぽんと麻布ドリッブコーヒー。創業53年のお店です。



109 しまい食堂

所 門真市三ツ島 5-23-15
TEL 080-4020-1744
営 ランチ 11:00 ~ 15:00、カフェ 15:00 ~ 17:00
L.O. 休 水曜日、日曜日、祝日、臨時休業あり

週替わりランチになります、売り切れ次第終了となります。お店が狭い為電話でご予約頂けると助かります。

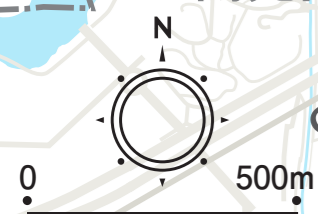
カドマ・ツーリズム

発行元

大阪府 門真市 市民文化部 産業振興課

所在地:大阪府門真市中町1番1号 電話番号:(代表)06-6902-1231

編集・制作

株式会社日本旅行

大阪法人営業統括部

WEB版マップは
こちらから▶



2024年3月発行