

乗合タクシーの運行区域とバス路線図



門真市 予約型 乗合タクシー



事前登録をしなくても、マイナンバーカードでご利用できます。

乗合タクシーの利用方法

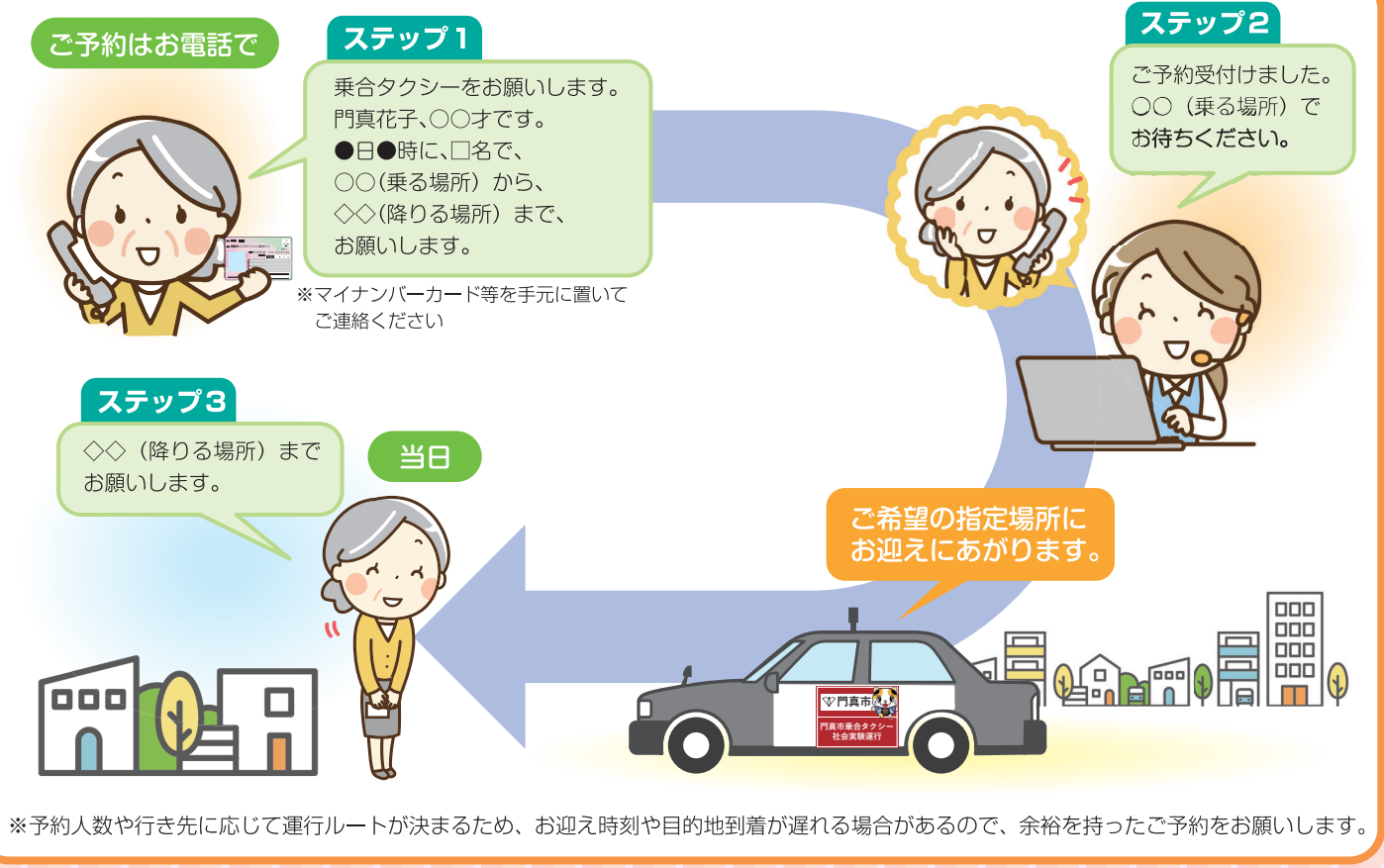

予約先 門真交通(株)
 電話 06-6967-8450
 FAX 06-6908-8760

【電話予約】
 運行日の9時~12時、
 13時~16時の間に
 予約受付

当日予約もできます
 ※ご利用の際は、必ず予約をお願いします。(予約がない場合はお乗りできません。)
 ※予約状況によりご希望にそえない場合がございますので、余裕を持ったご予約をお願いします。

運行日時 月曜日~土曜日の9時~17時まで運行
 ※日曜日、祝日、12/29~1/3を除いて運行

運行区域 裏面の運行区域MAP参照
 (乗降できる場所)

運賃 運行区域内 300円
 (現金のみ) 門真市役所・保健福祉センター 500円

京阪バス 時刻表検索サイト

大阪シティバス 時刻表検索サイト

近鉄バス 時刻表検索サイト

門真市循環バス ご利用案内

※門真市循環バスの運賃：大人250円、小学生・障がい者の方は100円、未就学児は無料

利用イメージ

最終ページの運行区域と併せて、乗合タクシーの利用イメージをご確認ください。

運行区域内の利用

※利用対象者（右上参照）であればどなたでも、運行区域内をドアツードアで利用できます。
 ※事前にご予約いただければ、往復で乗合タクシーをご利用いただけます。

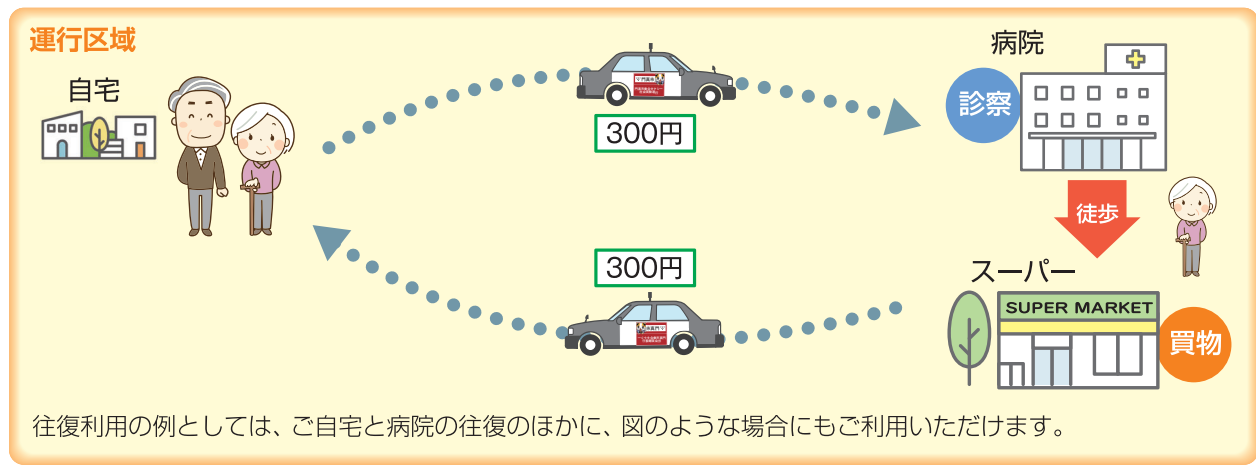

駅へのアクセス

※乗合タクシーから京阪バス・近鉄バスへ乗り継ぐことでお得に、駅までアクセスできます。
 ※運行区域内のどのバス停からでも、乗り継ぐことができます。

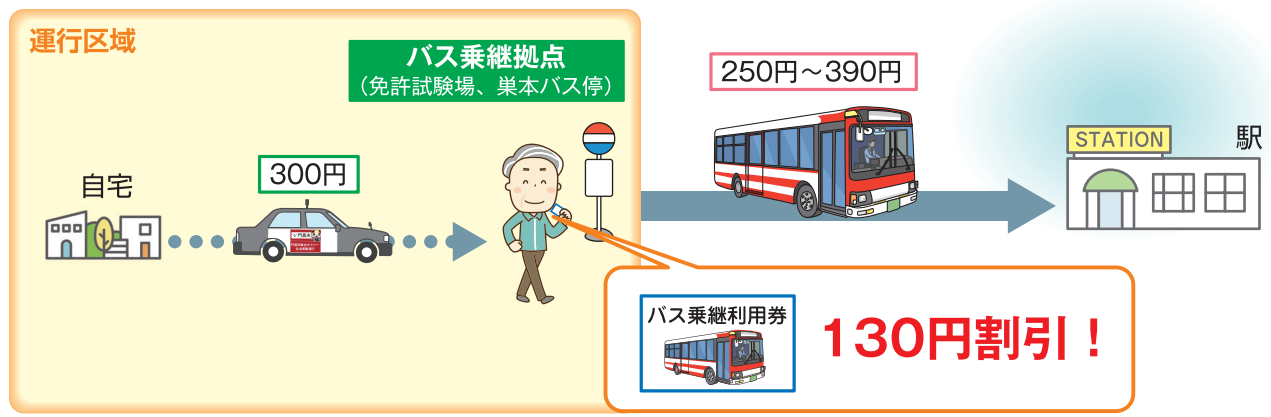

市役所・福祉センターへのアクセス

※市役所と保健福祉センターは運行区域外でも 500 円で乗合タクシーをご利用いただけます。

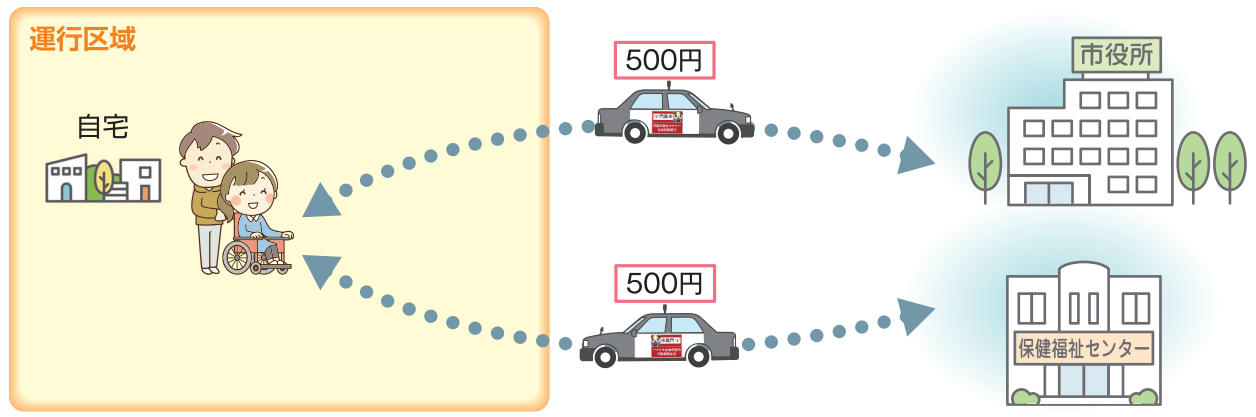

※運行区域外にお住まいの利用対象者がご利用される場合は、運行区域内または市役所保健福祉センターでの乗車降車が必要になります。
 ※運行区域外にお住まいの方も乗車ポイント等から乗合タクシーをご利用いただけます。

公共交通を取り巻く状況は、利用者数の減少や運転手不足などにより厳しさを増す一方です。大切な移動手段としての公共交通を未来の自分、次の世代に残していくために、積極的なバス、タクシー、電車の利用をお願いします。

利用対象者

門真市内在住の方で、下記に該当する方

※運行区域外にお住まいの方も、運行区域内であればどこからでも乗車できます。



70歳以上の高齢者

※要介護認定を受けた高齢者の介助者（1名）は無料で同乗できます。



障がい者手帳をお持ちの方

※身体・精神・療育の手帳をお持ちの方がご利用いただけます。
 ※1人で乗車できない方は介助者等の同乗によりご利用いただけます。
 ※介助者（1名）、盲導犬等の介助犬は無料で同乗できます。



妊産婦

※母子手帳が交付された日からお子さまが小学校に入学されるまでご利用いただけます。
 ※未就学児とその兄弟姉妹となる小学生は妊産婦と一緒に最大3名まで無料で同乗できます。

乗車時に持参するもの

事前登録しなくても、マイナンバーカードでご利用できます。

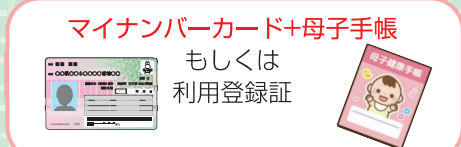
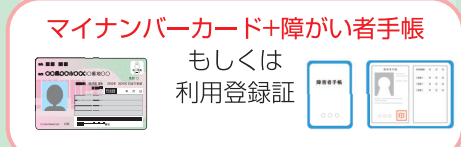
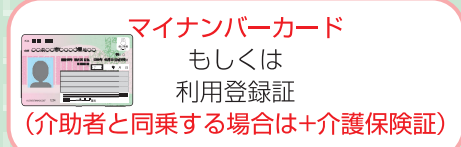

※車いすをご利用の方、または同乗者がおられる方は、予約時にその旨をお伝えください。
 ※車内やトランクに収まらない荷物（車いす、手押し車、ベビーカー等）をお持ちの方は乗車をお断りする場合があります。

乗合タクシーの利用登録方法

市役所でお手続きすることで「利用登録証」を発行します。
 (利用登録する際は、申請者本人を確認する書類（運転免許証等）、証明写真縦 3.0×横 2.5cm、介護保険証・障がい者手帳・母子手帳（対象の方のみ）をご持参ください。)

【利用登録受付場所】
 門真市役所別館 2F まちづくり部都市政策課公共交通グループ



乗合タクシーから京阪バス・近鉄バスへの乗継の際はバス運賃を割引

乗合タクシーから京阪バス・近鉄バスに乗り継ぎをされる方は、予約受付時乗車時に、利用者から申し出て、タクシー運転手より「バス乗継利用券130円」を受け取り、バスの運賃を支払う際に、「バス乗継利用券」と一緒に所定運賃の差額を現金でお支払いください。



○「バス乗継利用券」は乗合タクシー利用当日のみ利用できます。
 ○「バス乗継利用券」と障がい者割引との併用はできません。
 ○乗合タクシーから路線バスへの乗継時に「バス乗継利用券」を2枚お渡しするため、路線バスから乗合タクシーへの乗継時にも「バス乗継利用券」をご利用いただけます。

注意

無料で乗合タクシーに乗車される介助者やお子様にはバス乗継利用券をお渡ししませんのでご了承ください。

アンケートのお願い

乗合タクシーの利用意向や改善要望等を把握するため、以下のQRコードよりアンケートにご協力ください。乗合タクシーを利用されている方も、利用していない方も回答できる内容となっていますのでご協力いただけますと幸いです。

