カドマイスター2019

素晴らしい技術を持つ3企業を認定

カドマイスターとは、市内の卓越した技術などを有するものづくり企業を認定し、その情報を広く発信、企業が躍進できるよう支援しています。

この度、新たにカドマイスターとして認定した３社を紹介します。

問合先　産業振興課
☎06(6902)5966

扶桑金属工業株式会社

代表取締役社長　大野　満

当社の強み　機能的な物流保管システムの提案

「創立から半世紀が過ぎ、次の半世紀へ向けてお客様第一主義のモノづくりメーカーとして新たな歴史を積み重ねていきます。」

業界で最初にボルトレス中量ラックの製造を開始したラックメーカーであり、長年培った物流保管機器の開発・設計・製造の技術を利用して、お客様のニーズに合わせた各種ラック製品やOEM製品の製造を行うことで高い評価を得ています。

株式会社大日商会

代表取締役社長　中田　十紀夫

当社の強み　少ロット多品種短納期にジャストインな対応

「創業から65年、薄鋼板加工一筋で歩んできました。これからも『ものづくりの国ニッポン』を縁の下の力持ちとして支え続けます。」

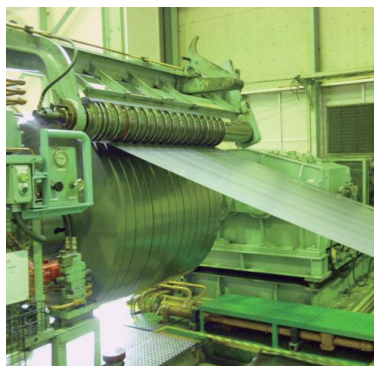

薄鋼板のコイルをレベラー、スリッター、シャーで加工し、自動車部品・事務機器・建材などさまざまな分野に提供しています。長年培ってきた技術力から生み出される加工鋼板は、平坦度や寸法、対角度の精度に優れています。

株式会社酒井製作所

代表取締役　酒井　紀博

当社の強み　精密金型部品における高精度、高品質加工

「技術の進歩は日進月歩です。その変化に対応できるよう、日々、超高精度の製品づくりに取り組んでいます。」

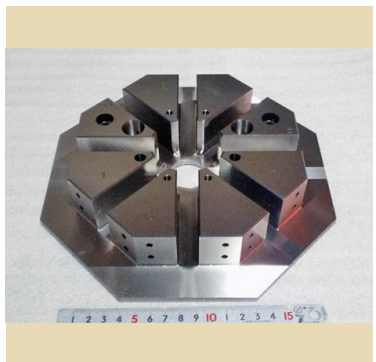

さまざまな工作機械を導入し、高精度金型部品の一貫生産体制を可能にし、取り扱う金型形状の中でも特に３次元複雑形状、焼入れ後の高硬度材の加工を得意としています。加工精度５μ以内の製品提供も可能です。

２月26日に「カドマイスター企業」の認定式を開催し、認定した市内企業３社に宮本市長から認定証と認定楯を授与しました。

門真市中小企業サポートセンターをご利用ください

門真市中小企業サポートセンター（新橋町３-４-103）では、専門的な知識を持ったアドバイザーが中小企業の経営相談やビジネスマッチング、補助金申請の支援などを行います。お気軽にご利用ください。

問合先　門真市中小企業サポートセンター　☎06(6995)4068

前年度全国体力・運動能力、運動習慣等調査結果

たくましく育て「かどまつ子」

昨年４月～７月、小学５年生と中学２年生を対象に、全国体力・運動能力、運動習慣等調査が実施されました。この調査では運動能力のほか、生活習慣や運動習慣が調査されました。

◆体力・運動能力調査の結果

小学５年生は、男女とも「長座体前屈」と「50ｍ走」が全国平均を上回りました。

中学２年生は、男子は９種目中４種目、女子は３種目が全国平均を上回りました。

◆生活習慣等調査から

小・中学校とも朝食を毎日食べる児童・生徒の割合が全国平均よりかなり低いことが明らかになっています。そのほか、スマホやテレビを見る時間が長いなどの課題が見られます。

生活習慣を見ると、小学校では「８時間以上睡眠をとっている」、中学校では「６～８時間の睡眠をとっている」の項目が高い児童ほど、体力合計点が高い結果が出ています。また、「朝食を毎日食べている」の項目とも高い関係性が見られます。

子どもたちの体力づくりには学校だけでなく家庭や地域の環境を整えることが大切です。家庭での生活習慣を見直し、早寝・早起き・朝ごはんの規則正しい生活と運動をさせる習慣を身につけさせましょう。

問合先　学校教育課
☎06(6902)7042

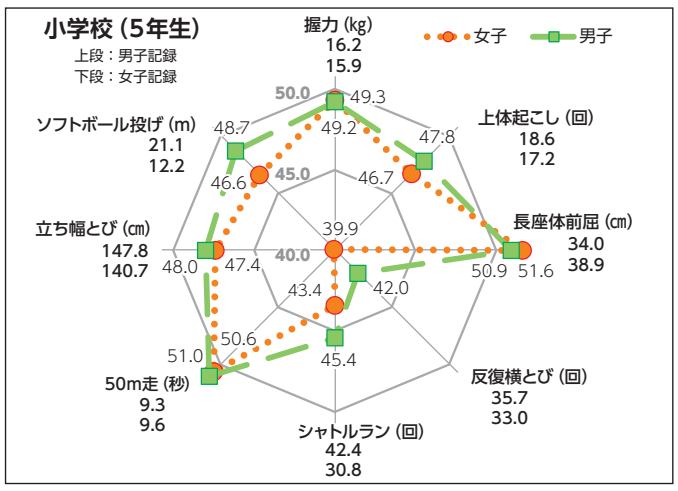

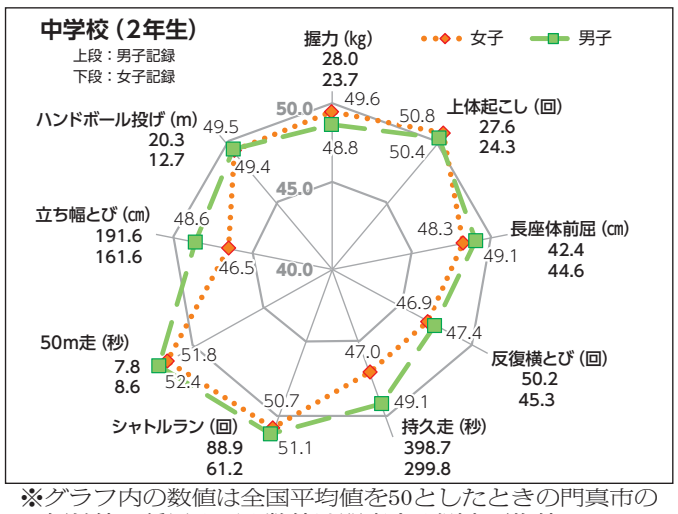

※グラフ内の数値は全国平均値を50としたときの門真市の偏差値、種目の下の数値は門真市の測定平均値

人事異動

市は、４月１日付で総数139人の人事異動を行いました。部長級は次のとおりです。

○企画財政部長…宮口康弘（企画財政部次長兼秘書課長）
○企画財政部管理監…河合敏和（企画財政部長）
○市民生活部長…水野知加子（教育部次長）
○市民生活部管理監…山中和広（経済産業省近畿経済産業局）
○保健福祉部長…重光千代美（市民生活部長）
○まちづくり部長…木村克郎（大阪府）
○上下水道局長…大矢宏幸（上下水道局次長）
○教育部管理監…西口孝（上下水道局長）
○経済産業省近畿経済産業局…増田憲郎（市民生活部管理監）
○大阪府…木村佳英（まちづくり部長）

※（　）は旧所属

問合先　人事課
☎06(6902)5702

中小企業の設備投資を支援　生産性向上のために新規取得した設備の固定資産税が最大3年間ゼロになります。※認定を受ける必要あり。詳しくは市ホームページ参照　産業振興課　☎06(6902)5966