

門真市長選挙

告示日 6月28日(日)
投開票日 7月5日(日)
投票時間 午前7時～午後8時

期日前投票

投票期間 6月29日(月)～7月4日(土)
 投票時間 午前8時30分～午後8時
 ※金・土曜日は混雑する傾向あり
投票場所
 ○市役所別館3階 第3会議室
 ○南部市民センター1階 ロビー
 (島頭4丁目4-1)
問合先 選挙管理委員会事務局
 ☎06(6902)6990



任期満了による選挙は、その任期が終わる前30日以内に行う旨が公職選挙法に規定され、法律が変わらない限りは選挙を執行しなければなりません。
 選挙の執行にあたっては、消毒液を設置し、使い捨て鉛筆を準備するなど新型コロナウイルス感染症対策を行い、皆さんが安心して投票できる環境整備に努めます。

マイナポイントを活用した消費活性化策

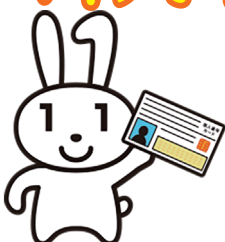

マイナンバーカードを取得し、マイキーIDを設定のうえキャッシュレス決済サービスでチャージや買い物をした人を対象に、利用額25%(上限5000円分)のマイナポイントを国が付与します。もらったポイントは、選択したキャッシュレス決済サービスのポイントとして利用できます。

マイナポイントを活用してお得にお買い物♪



今からマイナンバーカードを取得しておきましょう

STEP① マイナンバーカードを取得
 マイナンバーカードはパソコンやスマートフォン、郵送、街中の証明写真機から無料で申請できます。

STEP② マイキーIDを設定(マイナポイント予約)
 マイナンバーカードの取得後、マイキーIDを設定します。

STEP③ キャッシュレス決済サービスを選択(マイナポイント申込)
 マイナポイントの予約後、ポイントを使うキャッシュレス決済サービスとして、QRコード決済や電子マネーなどのサービスの中から1つ選択します。

マイナポイントの予約・申込ができる専用ブースを市役所に設置

マイナポイントの予約・申込には、公的個人認証サービス対応のスマートフォンまたは、パソコンと公的個人認証サービス対応のICカードリーダーが必要です。持っていない人は、市役所別館1階に設置の専用ブースをご利用ください。

設定に必要な物 マイナンバーカード
 ※カード取得時に設定した4桁の暗証番号が必要
問合先
 ○マイナポイント…マイナンバー総合フリーダイヤル
 ☎0120(95)0178
 ○マイナンバーカードの交付申請…市民課
 ☎06(6902)5983
 ○専用ブース…ICT推進課
 ☎06(6902)5793



詳しくはこちら

昨年度 市の財政事情

(令和元年度) 平成31年4月1日～令和2年3月31日

令和元年度の予算執行について、3月31日現在の状況をお知らせします。水道事業会計および公共下水道事業会計以外の決算では、出納整理期間中の4月・5月分の執行が加わります。

今後も、市の新たな将来像「人情味あふれる 笑いのたえないまち門真」の実現に向け、全力をあげて市政運営に取り組んでいきます。

問合先 財政課 ☎06(6902)5869

市税の内訳

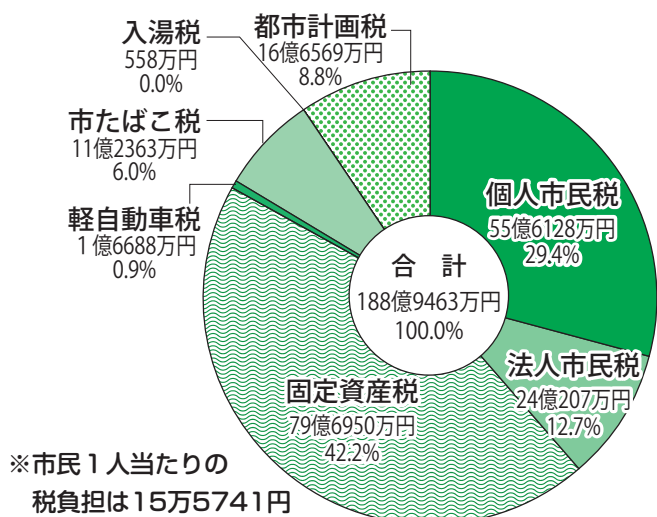

市民1人あたりに使用されたお金

民生費 23万5770円

子育て支援、高齢者や障がい者の福祉、生活保護など



教育費 2万4070円

学力向上など、教育の振興など



市民1人当たり年間
42万4624円が使われています



※国や府からの補助金など市税以外のお金を含む

公債費 3万8544円

公共施設の整備などのために借り入れたお金の返済など



衛生費 2万7814円

予防接種などの保健医療、ごみ処理など



総務費 5万4929円

戸籍、統計、税金の徴収、選挙、庁舎や財産の維持管理など



土木費 2万2081円

まちづくり



その他 2万1416円

議会費
農林水産業費
商工費
消防費



主要事業

- 子どもの貧困対策事業…1704万円
- 地域子育て支援センター運営事業…1255万円
- 放課後児童クラブ運営事業(開設時間延長)…1541万円
- 施設型給付事務(3～5歳児無償化分)…7641万円
- 私立幼稚園就園奨励費補助事業(3～5歳児無償化分)…4069万円
- 保育定員拡充事業…7540万円
- 公衆無線LAN環境整備事業…1億1066万円
- 学校ネットワークセキュリティ強化整備事業…3750万円
- 地震時等に著しく危険な密集市街地老朽木造建築物等除却補助事業…1億447万円
- 地震時等に著しく危険な密集市街地整備事業…4495万円
- 北部地区優先主要生活道路整備事業…1億2236万円

市有財産の現在高

- 土地…90万4307.90平方メートル
- 建物…41万7551.87平方メートル
- 財政調整基金…15億5446万円
- 減債基金…2億1200万円
- その他特定目的基金…39億3694万円
- 出資による権利など…4億7392万円

市債の現在高

市債は、小・中学校の建設事業、都市計画事業、上下水道事業などの費用の一部に充てるための長期借入金で、現在高は920億7889万円です。

会計別予算執行状況

会計名	予算現額	収入済額	支出済額
一般会計	608億4401万円	502億7458万円	515億1583万円
特別会計	国民健康保険事業	135億2592万円	143億261万円
	都市開発資金	78万円	54万円
	公共用地先行取得事業	1億1533万円	1億1533万円
	後期高齢者医療事業	17億2046万円	16億4739万円
合計	782億6708万円	655億6376万円	673億6803万円

公営企業会計の状況

会計名	収入	支出	当年度純損益
水道事業	26億6340万円	21億6896万円	4億9444万円
公共下水道事業	37億5897万円	36億6382万円	9515万円